

Jornada de campo
**“PRODUCCIÓN
GANADERA
SOSTENIBLE EN EL
CHACO”**

Memoria



**Alianza Público Privada
de Finanzas Sostenibles
del Paraguay**

■ ANTECEDENTES

El Ministerio del Ambiente y Desarrollo Sostenible¹, el Instituto Forestal Nacional², el Banco Central del Paraguay³ y la Mesa de Finanzas Sostenibles del Paraguay⁴ integran la Alianza Público Privada de Finanzas Sostenibles, grupo estratégico de coordinación multidisciplinar e interinstitucional formado para promover el desarrollo de las finanzas sostenibles.

El Reino Unido, a través de Alok Sharma, ejerce la presidencia de la Conferencia de las Partes (COP) del Convenio Marco de las Naciones Unidas sobre Cambio Climático (CMNUCC), por lo que a través de sus embajadas en los países buscar generar sinergias con los diferentes sectores, con el fin de promover una agenda de desarrollo sostenible.

La Alianza, en el ámbito de sus funciones ha realizado una visita a la Embajada Británica a fines del 2021, con el fin de estrechar relaciones y trabajar en una agenda conjunta para promover el desarrollo sostenible en el país, con el soporte del sistema financiero.

En ese sentido, como primer actividad de este relacionamiento, se realizó una jornada de campo técnica, en establecimientos productivos que estén implementado prácticas de eficiencia y sostenibilidad, específicamente en la Colonia Neuland del departamento de Boquerón del Chaco Paraguayo, desde el martes 22 de febrero al jueves 24 de febrero del 2022

■ OBJETIVOS

- Conocer sistemas productivos basados en sostenibilidad implementados en el Chaco Paraguayo.
- Comprender los cobeneficios en mitigación y adaptación al cambio climático de la implementación de practicas de eficiencia y sostenibilidad en establecimientos productivos.
- Fortalecer el relacionamiento entre la Alianza, la Embajada Británica y otros actores.
- Fortalecer las capacidades técnicas de los participantes sobre producción sostenible y su relacionamiento con el cambio climático.
- Comprender la aplicabilidad y cumplimiento de las leyes ambientales y forestales, así como las normas de gestión de riesgos.

¹ <http://www.mades.gov.py>

² <http://www.infona.gov.py>

³ <https://www.bcp.gov.py>

⁴ <https://www.mfs.org.py/es/>

MEMORIA DE LA JORNADA DE CAMPO

La Jornada de campo se inició con las palabras de bienvenida del presidente de la Cooperativa, el Sr. Heinz Bartel, seguidamente se realizó una presentación del funcionamiento de la cooperativa, a cargo del Sr. Michael Sawatzky, y finalmente se realizó una presentación del trabajo de la colonia en materia de Gestión Ambiental, realizada por el Sr. Stefan Isaak, quien estaría a cargo de la jornada de campo, en acompañamiento del Sr. Sebastian Boldt, Gerente del Servicio Agropecuario.



Posterior a la presentación, se inició la jornada de campo, con breve recorrido de las instalaciones de las oficinas del Servicio Agropecuario, a cargo del Sr. Sebastian Boldt.



En la primera parada se visitó una parcela de plantaciones forestales de Eucalipto, con fines de biomasa, en esta parada se explico el asesoramiento y seguimientos de los técnicos del Servicio Agropecuario, a las plantaciones forestales





En la siguiente parada, se visitó un modelo de producción ganadera silvopastoril, con plantaciones de algarrobo, en esta parada se explicó el rol fundamental que cumple el algarrobo, en el bienestar animal (regulación de la temperatura superficial, sombra) del ganado vacuno, en el proceso de engorde.



Seguidamente, se inició el traslado a la Estancia Postland, donde se ofreció a toda la delegación un almuerzo.



Dentro de la Estancia Postdam, en la primera parada se visitó la cabaña de la Estabcia, donde se conversó como con el mejoramiento genético de los animales, se lograban beneficios productivos y de adaptación al cambio climático.





En la siguiente parada dentro de la Estancia, se visitó la represa utilizada para la captura, almacenamiento y distribución del agua dentro de la estancia, dando realce a como este mecanismo permitía que no le falte agua al ganado.



Seguidamente, se realizó una parada en un potrero donde había ganado pastando, se explicó como funciona el sistema de rotación de pasturas dentro del establecimiento.





La siguiente parada dentro del establecimiento, tenía como fin el avistamiento de un ecosistema integrado por aguadas/bosques, con el fin de resaltar como la filosofía de la producción y la conservación de ecosistemas era posible.





Con esa parada había culminado el recorrido dentro de la Estancia Postland, seguidamente se había iniciado el traslado hacia la Reserva Natural Selva Serena, que era administrada por la Colonia.



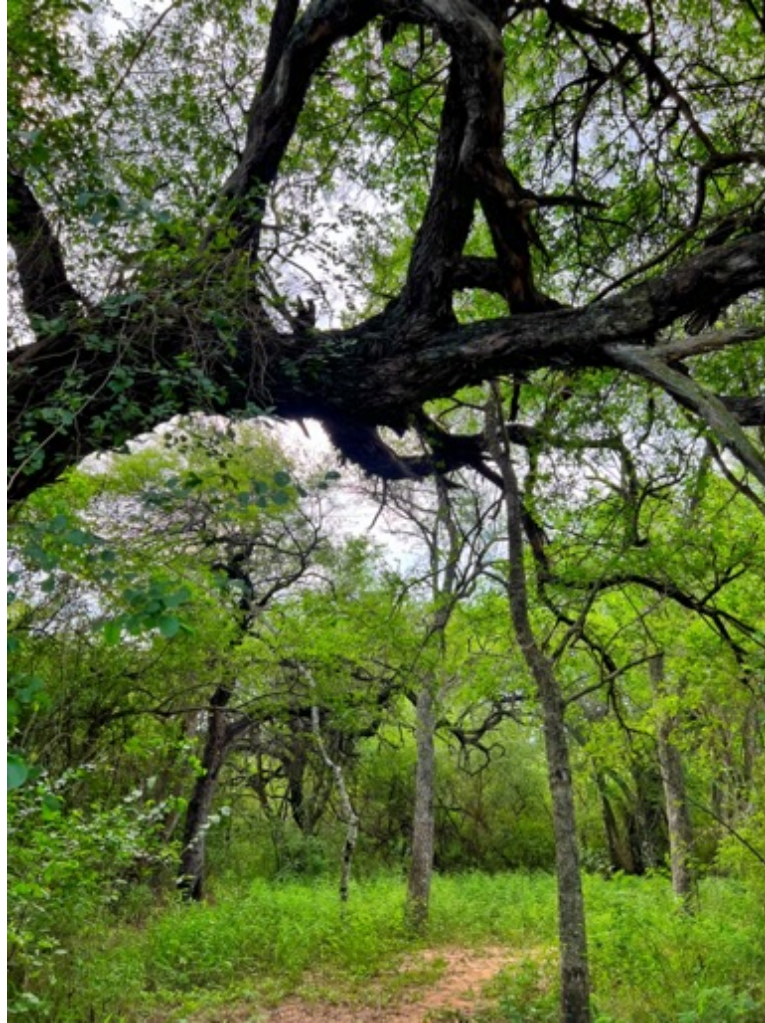

Una vez culminado el recorrido por la Reserva, se visitó uno de los corredores de bosques que estaba siendo monitoreado con cámaras trampa, para relevar datos de qué tipo de especies de fauna, cruzaban por la zona.





Finalmente, la última parada fue el monumento Samu'u, lugar histórico donde se había registrado el primer encuentro de la Asociación Neuland, en esta parada se reflexionó sobre el gran trabajo que viene realizando la Asociación y la Cooperativa, para el desarrollo sostenible del Chaco, y de la importancia de que ese modelo de desarrollo sea difundido.



PUBLICACIONES EN PÁGINAS WEB INSTITUCIONALES

<https://www.bcp.gov.py/alianza-publico-privada-de-finanzas-sostenibles-realizo-jornada-de-campo-en-la-colonia-neuland-n1674>



Mantener la estabilidad de precios a fin de promover el bienestar de la ciudadanía

Política Monetaria | Operaciones de Mercado Abierto | Supervisión: Financiera y Seguros | Sistemas de Pagos | Investigaciones y Estudios | Estadísticas Económicas | Instituto BCP

Inclusión Financiera

- Pasantías Universitarias 2022
- Libro "Para entender la economía del Paraguay"
- Aspectos Institucionales
- Monedas conmemorativas
- Monedas y Billetes en circulación
- Billetes Entintados - Billetes y Monedas que presenten características dudosas respecto a su autenticidad
- Presentaciones Autoridades
- Resoluciones, Normativas, Registros y Formularios
- Adquisiciones y Contrataciones
- Fondo de Garantía de Depósitos
- Asistencia al Usuario del Seguro
- Servicios, Trámites y Requisitos del Banco Central de Paraguay
- LEY 5189/14 Transparencia Informativa
- Ley 5282/14 - Acceso a la Información Pública
- PORTAL ANTICORRUPCIÓN
- NRM MECIP 2015
- Informe FSAP
- Contáctenos

Noticias

Home / Noticias / Alianza Público Privada de Finanzas Sostenibles realizó jornada de campo en la Colonia Neuland

[« Volver al listado](#) 25-02-2022

Alianza Público Privada de Finanzas Sostenibles realizó jornada de campo en la Colonia Neuland

El Banco Central del Paraguay, como miembro de la Alianza Público Privada de Finanzas Sostenibles, con la Mesa de Finanzas Sostenibles del Paraguay y el Instituto Forestal Nacional, en asocio con la Embajada Británica en Paraguay, visitó los modelos productivos sostenibles de la Colonia Neuland, donde se incluyeron plantaciones forestales y sistemas silvopastoriles.

Por la Embajada Británica participó el Segundo Jefe de Misión en Paraguay, el Sr. John Davie, el Oficial de Cambio Climático, el Sr. Karol García y la Coordinadora de Cambio Climático de la Embajada Británica en Buenos Aires, la Srta. Mercedes Esperon.

La comitiva de la Alianza, estuvo integrada por la Dra. María Elena Acevedo, Representante Titular por el Banco Central del Paraguay, la Sra. Mirta Martínez, Gerente General de la Mesa de Finanzas Sostenibles del Paraguay, y por la Ing. Jazmin Tufari, Directora General de Plantaciones Forestales del Instituto Forestal Nacional.

El Ministerio del Ambiente y Desarrollo Sostenible, el Instituto Forestal Nacional, el Banco Central del Paraguay y la Mesa de Finanzas Sostenibles del Paraguay integran la Alianza Público Privada de Finanzas Sostenibles, grupo estratégico de coordinación multidisciplinar e interinstitucional formado para promover el desarrollo de las finanzas sostenibles.



www.neuland.com.py

<http://www.infona.gov.py/index.php/noticias/comitiva-visita-modelos-productivos-sostenibles-de-la-colonia-neuland>



Paraguay
de la gente

Inicio Institución ▼ Marco Legal ▼ Transparencia ▼ Comercio e Industria Forestal ▼ Plantaciones Forestales ▼
Formularios ▼ Contacto

Comitiva visita modelos productivos sostenibles de la Colonia Neuland

El Instituto Forestal Nacional - INFONA, como miembro de la Alianza Público Privada de Finanzas Sostenibles, con la Mesa de Finanzas Sostenibles del Paraguay y el Banco Central del Paraguay, en asocio con la Embajada Británica, visitó los modelos productivos sostenibles de la Colonia Neuland, donde se incluyeron plantaciones forestales y sistemas silvopastoriles.

Por la Embajada Británica participó el Segundo Jefe de Misión en Paraguay, el Sr. John Davie, el Oficial de Cambio Climático, el Sr. Karol García y la Coordinadora de Cambio Climático de la Embajada Británica en Buenos Aires, la Srta. Mercedes Esperon.

La comitiva de la Alianza, estuvo integrada por la Sra. María Elena Acevedo, Representante Titular por el Banco Central del Paraguay, la Sra. Mirta Martínez, Gerente General de la Mesa de Finanzas Sostenibles del Paraguay, y la Ing. Jazmín Tufari, Directora General de Plantaciones Forestales del Instituto Forestal Nacional.

El Ministerio del Ambiente y Desarrollo Sostenible, Instituto Forestal Nacional, Banco Central del Paraguay y la Mesa de Finanzas Sostenibles del Paraguay integran la Alianza Público Privada de Finanzas Sostenibles, grupo estratégico de coordinación multidisciplinar e interinstitucional formado para promover el desarrollo de las finanzas sostenibles.



IMPACTO EN REDES SOCIALES

Facebook



Twitter



■ AGRADECIMIENTOS ESPECIALES



Un agradecimiento muy especial a las autoridades y técnicos de la Colonia Neuland, por el excelente recibimiento, por su hospitalidad y por el excelente trabajo que están haciendo en materia de producción sostenible y conservación de ecosistemas.



Embajada Británica
Asunción

También extender los agradecimientos a la Embajada Británica, por el interés en acompañarnos en esta jornada y conocer los modelos productivos sostenibles implementados nacionalmente, esperamos podamos generar este tipo de experiencias y otras sinergias, en pos del desarrollo sostenible del país.

